

## Solcelle system, Ekstensiv beplantning, Rotbestandig asfalt takbelegg, BauderPIR isolasjon, Betong med min. 2 % fall

---

Solceller:

**BauderSOLAR UK FD**

---

Overlag (sveiset):

**BauderKARAT**

---

Underlag (kaldselvklebende):

**BauderTEC KSA DUO 35**

---

BauderPIR FA Takfall

**BauderPIR FA Takfall**

---

Isolasjon (limt):

**BauderPIR FA**

---

Isolasjonslim:

**Bauder Skum**

---

Asfalt dampsperre (sveiset):

**BauderFLEX DNA**

---

Asfalt primer:

**Burkolit V**

---

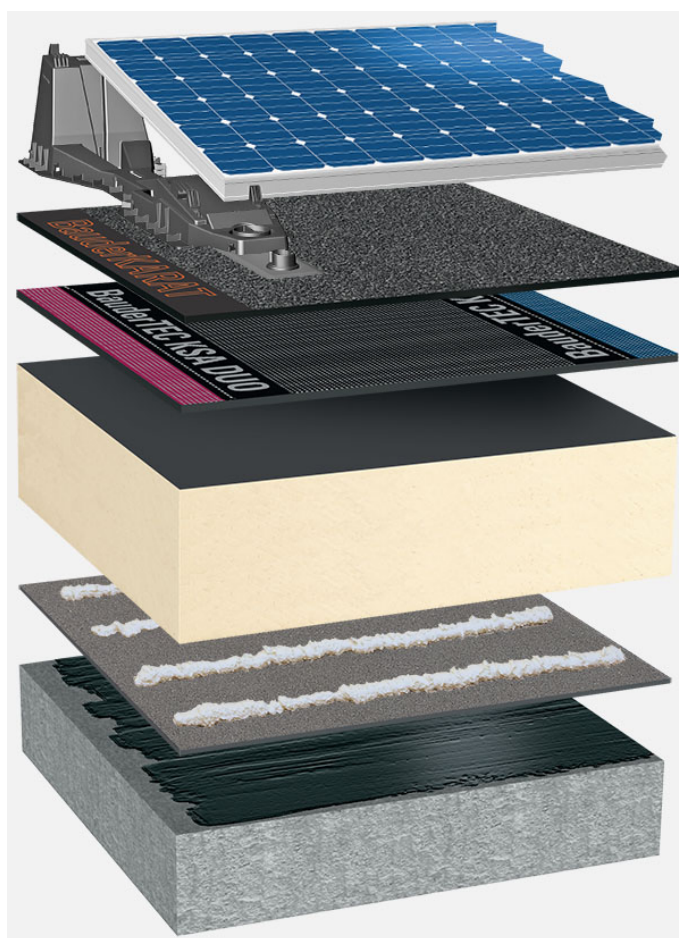

System oppbygging: BG\_PIR-FA\_K\_01\_PVFD

System illustrasjonene er anbefalinger basert på de valgte parameterne. Objekt spesifikke funksjoner er ikke tatt i betraktning. Anbefalingene erstatter ikke konsultasjon med Bauder konsulenter.

Notater:

---

Laget med Bauder flat roof navigator NO ([flate-tak.bauder.no](http://flate-tak.bauder.no))