

Solcelle system, Ekstensiv beplantning, Rotbestandig asfalt takbelegg, Betong med min. 2 % fall

Solceller:

BauderSOLAR UK GD

Overlag (sveiset):

BauderSMARAGD

Underlag (sveiset):

BauderFLEX G4E

Asfalt primer:

Burkolit V

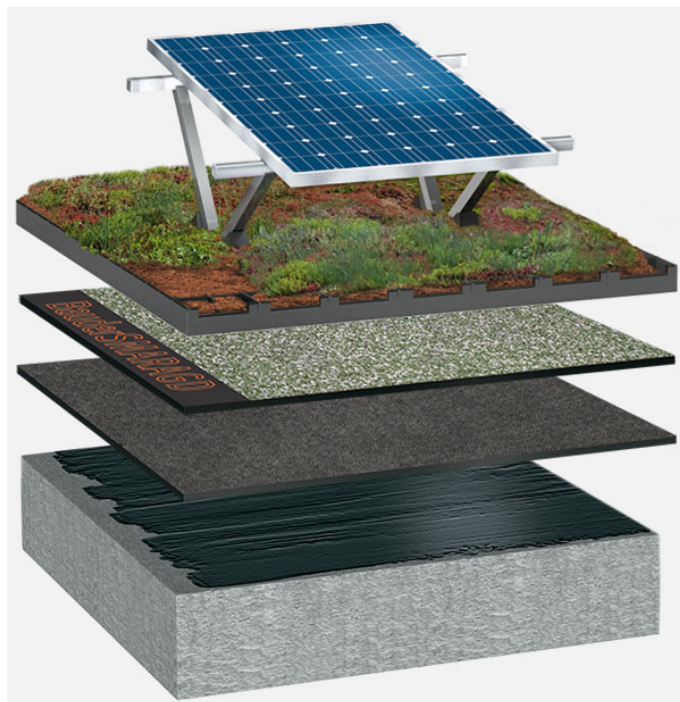

System oppbygging: BG_S_01_PVGD

System illustrasjonene er anbefalinger basert på de valgte parametrene. Objekt spesifikke funksjoner er ikke tatt i betraktning. Anbefalingene erstatter ikke konsultasjon med Bauder konsulenter.

Notater:

Laget med Bauder flat roof navigator NO (flate-tak.bauder.no)