

## Solcelle system, Asfalt takbelegg, Uten isolasjon, Betong med min. 2 % fall

---

Solceller:

**BauderSOLAR UK GD**

---

Overlag (sveiset):

**BauderSMARAGD**

---

Underlag (lagt i varmasfalt):

**BauderKOMPAKT ULK**

---

Varmasfalt:

**Bauder Bitumen 100/25  
asfaltblokker**

---

Asfalt primer:

**Burkolit V**

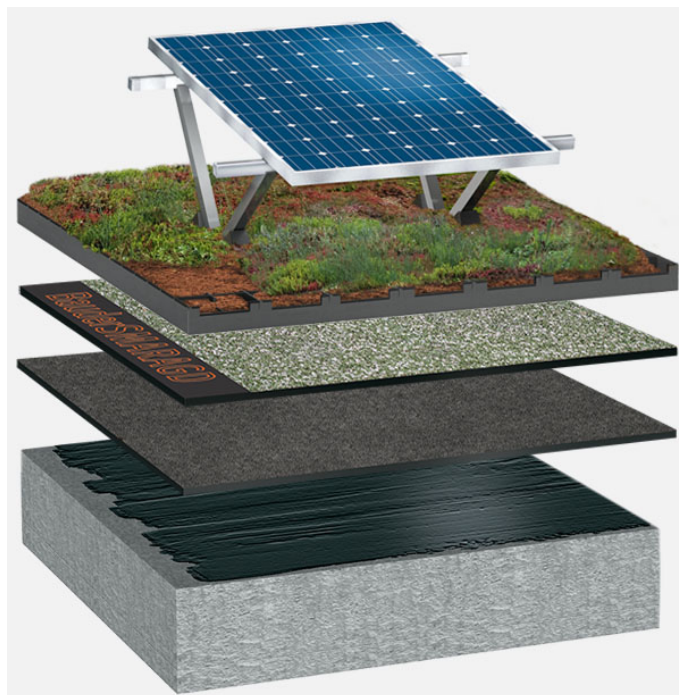

System oppbygging: BG\_S\_03\_PVGD

System illustrasjonene er anbefalinger basert på de valgte parameterne. Objekt spesifikke funksjoner er ikke tatt i betraktning. Anbefalingene erstatter ikke konsultasjon med Bauder konsulenter.

Notater:

---

Laget med Bauder flat roof navigator NO ([flate-tak.bauder.no](http://flate-tak.bauder.no))